



**PLUi de la Grandvallière**  
**ZONAGES**  
**4.5 Grande-Rivière Centre - Les Guillons - Les Chauvins - Les Mussillons - Les Jeannez**

Document arrêté le : \_\_\_\_\_ Document approuvé le : \_\_\_\_\_  
 Le Président : \_\_\_\_\_ Le Président : \_\_\_\_\_

- Prescriptions ponctuelles**
- 📍 Bâtiments susceptibles de changer de destination (L151-11)
  - ▲ Éléments à protéger pour des motifs d'ordres culturels, religieux ou architectural (L151-19)
  - ✳️ Points de vue à préserver (L151-19)
  - Mares à préserver (L151-23)

- Prescriptions linéaires**
- Itinéraires intercommunaux de mobilité douce à conserver (L151-38 > voir OAP dédiées)
  - Linéaire commercial à préserver (L151-16)
  - Murets en pierres à préserver (L151-19)
  - Haies à préserver (L151-23)

- Prescriptions surfaciques**
- Risque de mouvement de terrain (Atlas des risques géologiques du Jura)
  - Secteur de risque majeur, construction interdite
  - Secteur de risque maîtrisable, construction soumise à étude géotechnique
  - Bande de 75 m inconstructible (L111-6)
  - Secteurs faisant l'objet d'une OAP (L151-6 et s.)
  - Emplacements réservés (L151-41 > voir annexe dédiée)
  - Secteurs de taille et de capacité limitée (L151-13)
  - Boisements à préserver (L151-23)
  - Zones humides à protéger (L151-23)
  - Rives naturelles de plans d'eau à protéger (L122-12)

- Zonages**
- UCM - Zone urbaine de centralité majeure
  - UC - Zone urbaine de centralité
  - UP - Zone urbaine de périphérie
  - UH - Zone urbaine de hameau
  - UT - Zone urbaine à vocation touristique
  - UL - Zone urbaine de loisirs
  - UX - Zone urbaine à vocation commerciale
  - UY - Zone urbaine à vocation industrielle et artisanale
  - UYT - Zone urbaine dédiée aux fromageries
  - 1AUR - Zone à urbaniser à vocation majeure d'habitat
  - 1AUT - Zone à urbaniser à vocation touristique
  - 1AUE - Zone à urbaniser à vocation d'équipement
  - 1AUB - Zone à urbaniser en cœur de biodiversité secondaire
  - 1AUJ - Zone à urbaniser à vocation industrielle et artisanale
  - N - Zone naturelle
  - NB - Zone naturelle en cœur de biodiversité prioritaire
  - NL - Zone naturelle à vocation de loisirs
  - NLC - Zone naturelle de loisirs à vocation de chasse
  - NT - Zone naturelle touristique
  - NTI - Zone naturelle touristique insolite
  - NE - Zone naturelle d'équipement
  - NC - Zone naturelle de carrière
  - A - Zone agricole
  - AC - Zone agricole de pension animalière
  - AS - Zone agricole stratégique
  - AP - Zone agricole de pré-bois et d'estive

- Éléments de contexte**
- Plans d'eau
  - Cours d'eau
  - Limite intercommunale
  - Limite communale
  - Parcelles
  - Bâtiments
  - Voie ferrée
  - Route ou rue

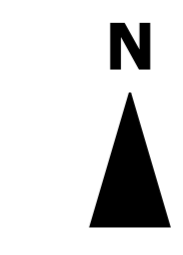
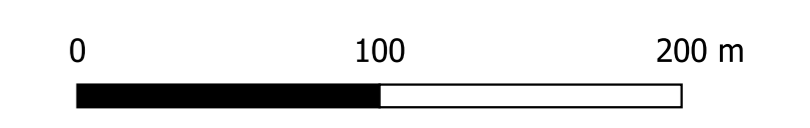

Données soumises aux conditions générales d'utilisation des fichiers  
 © IGN - 2019 © PCI Vecteur © DDT du Jura (39)  
 © PNR du Haut-Jura, Avril 2022  
 Reproduction et utilisation limitées aux missions de service public

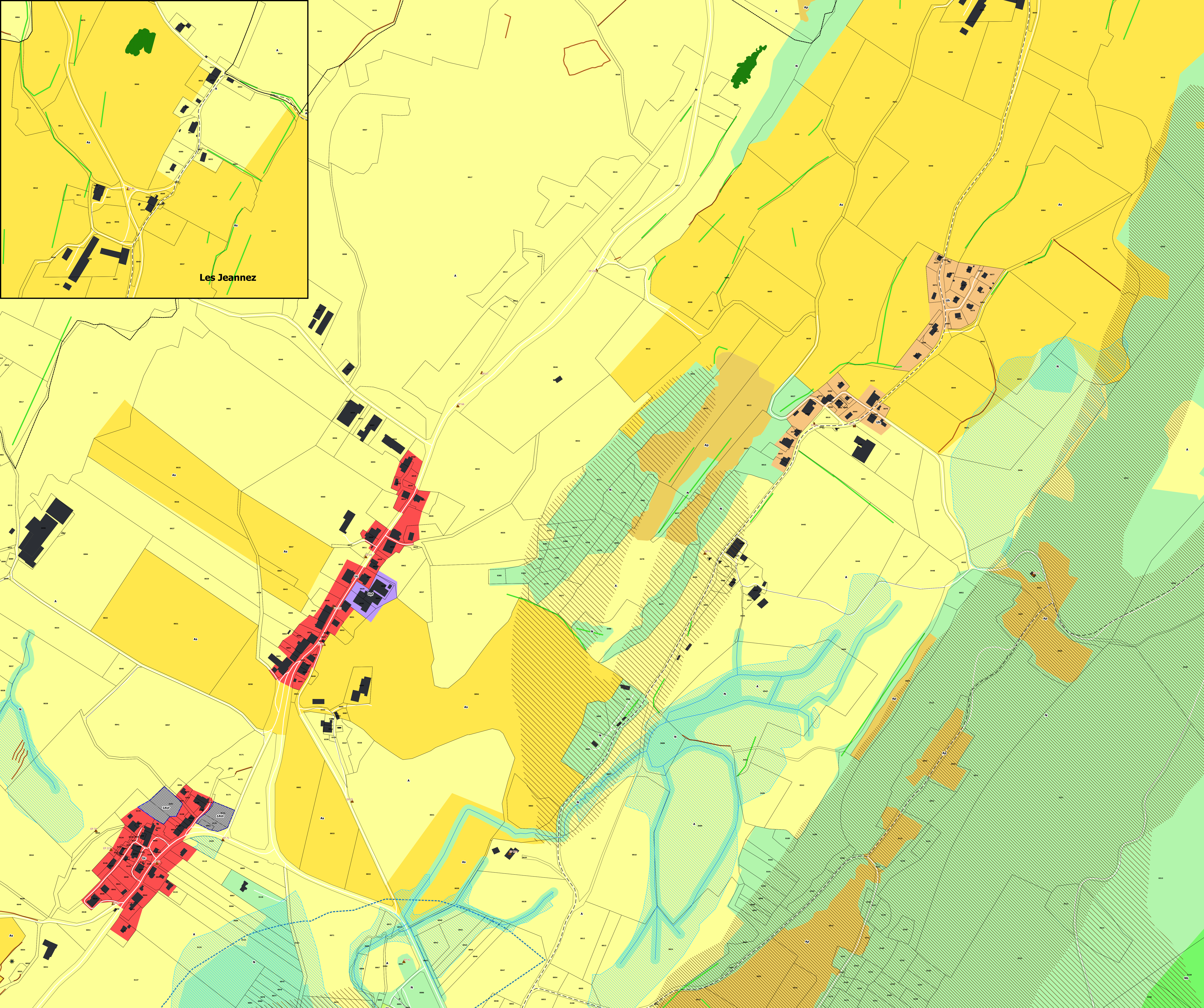
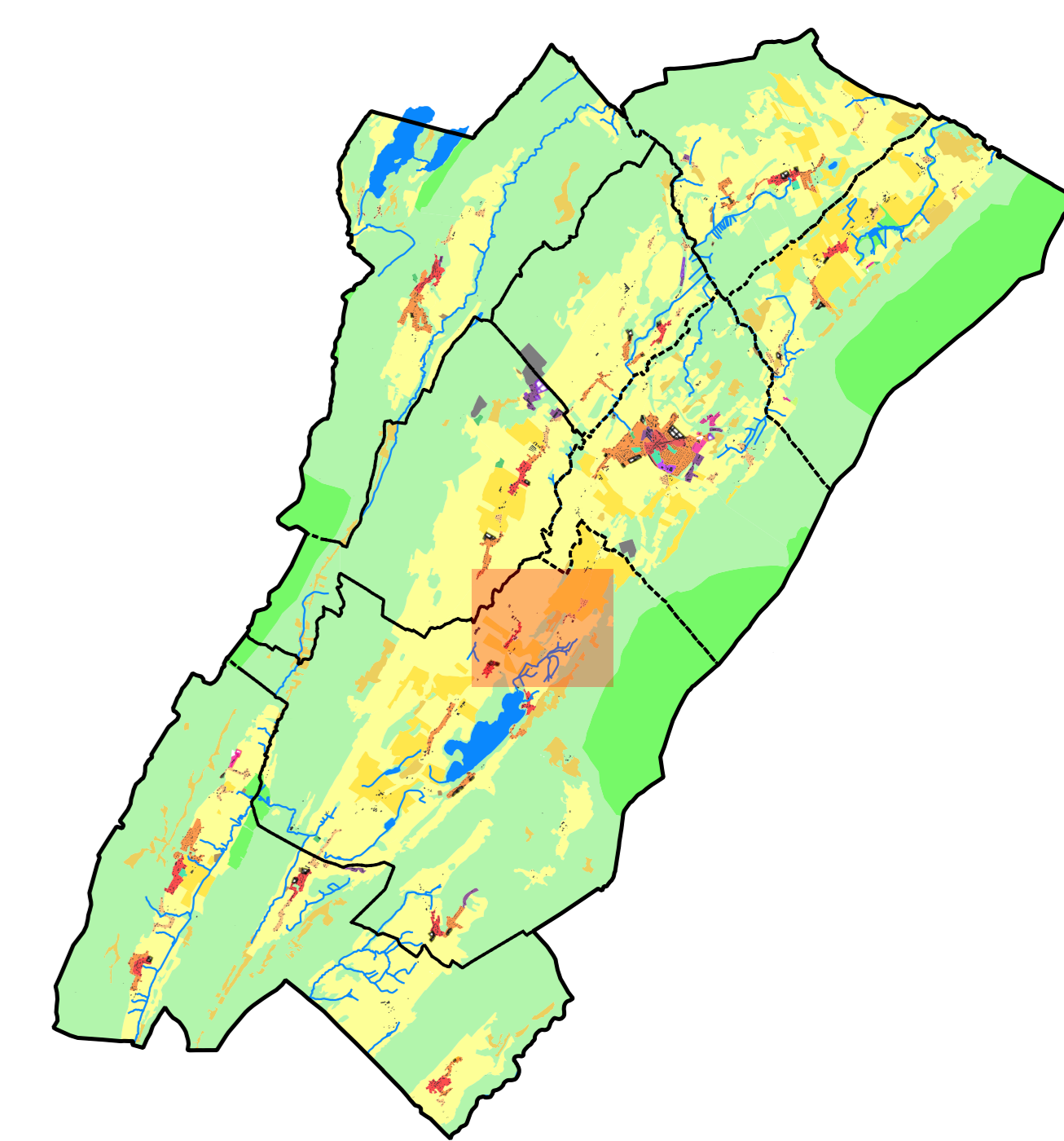

**Les Jeannez**